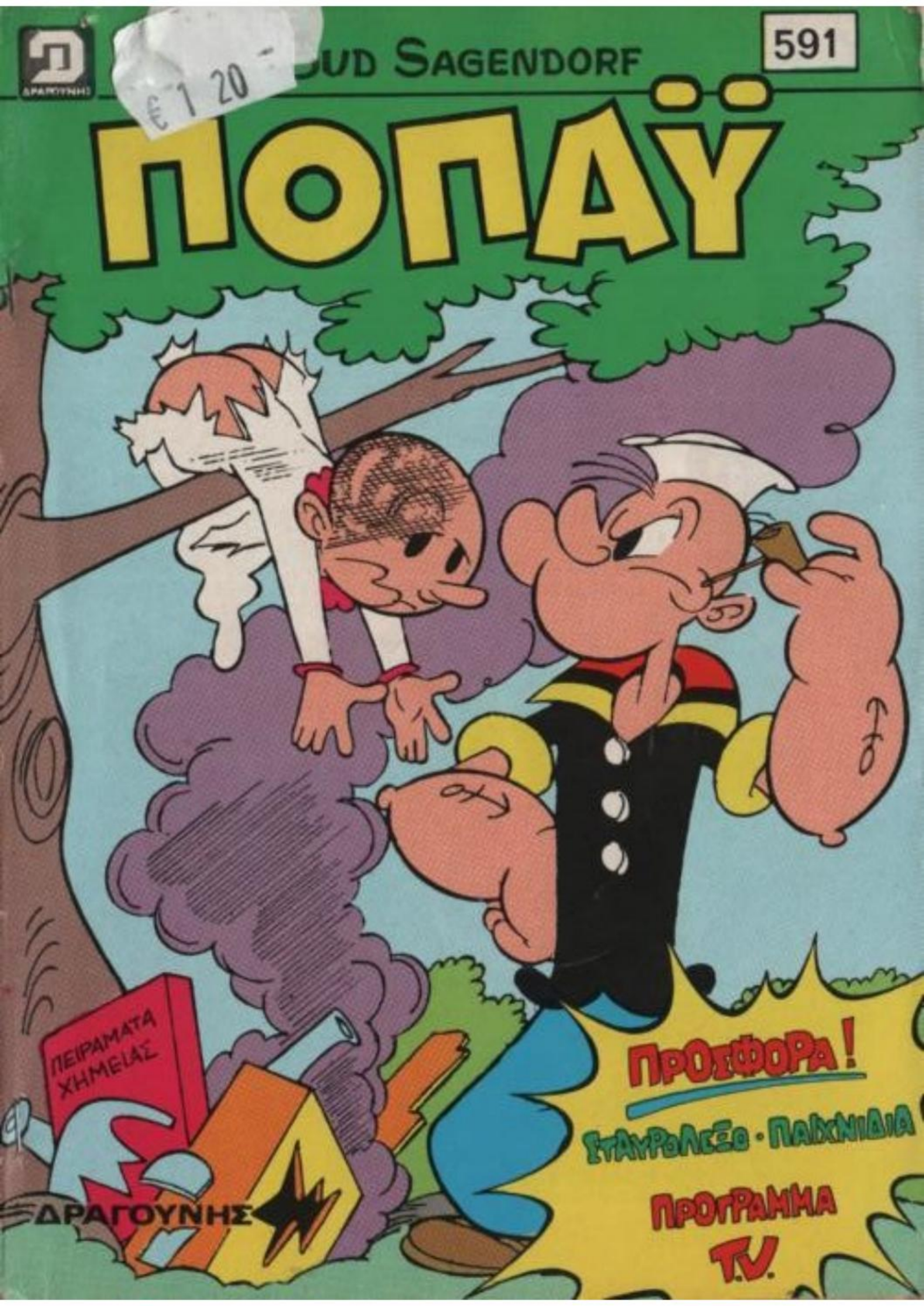
ΔΡΑΓΟΥΝΗΣ
€ 1 20
UD SAGENDORF
591
ΠΟΠΑΫ
ΠΕΙΡΑΜΑΤΑ ΧΗΜΕΙΑΣ
ΔΡΑΓΟΥΝΗΣ
ΠΡΟΣΦΟΡΑ!
ΣΤΑΥΡΟΛΕΞΟ · ΠΑΙΧΝΙΔΙΑ
ΠΡΟΓΡΑΜΜΑ
T.V.

Μωράκι
αγαθείστε το
θορύ-θορύ
el
gre
co

κινηματογραφικη λησταια

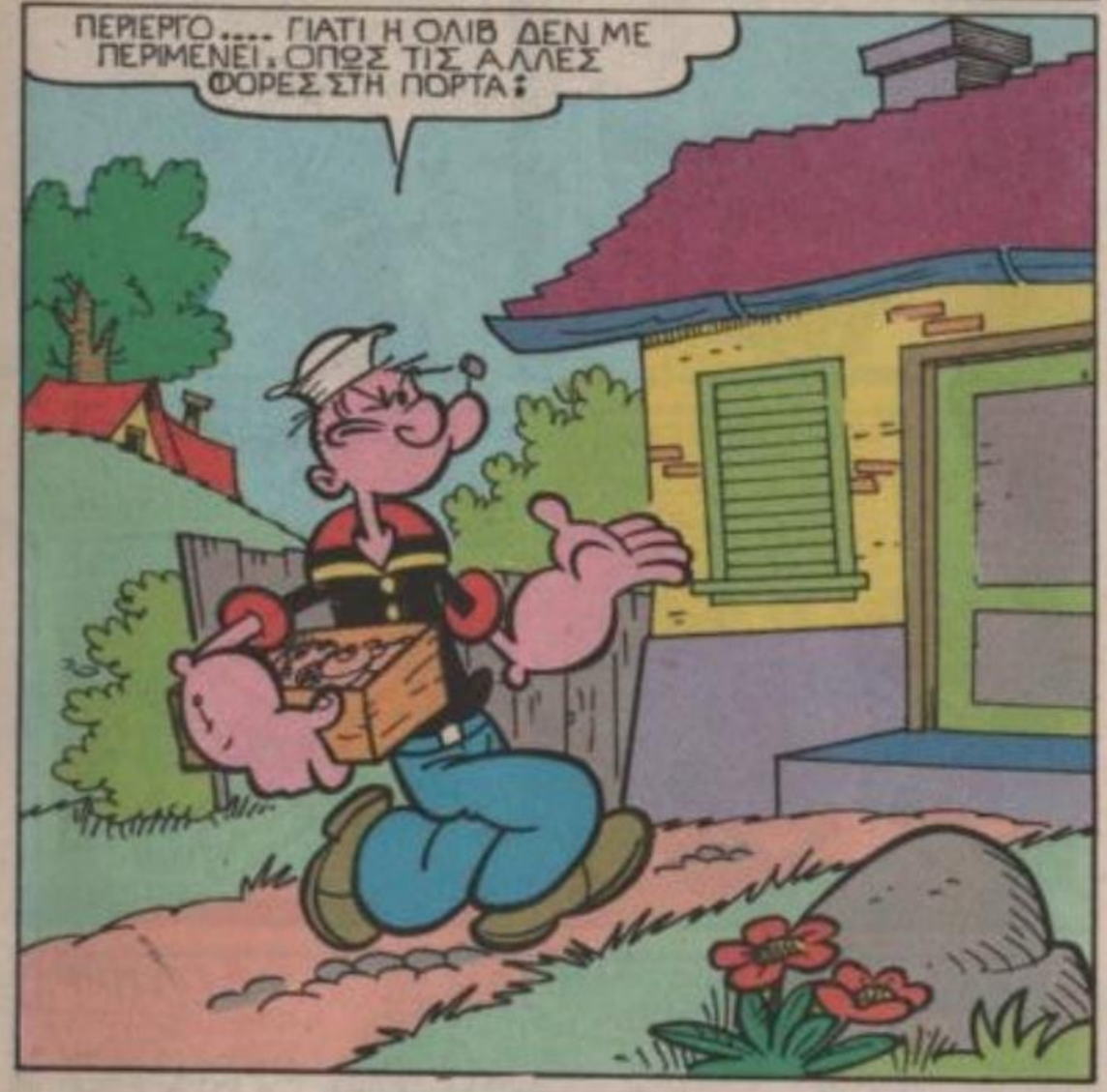

ΠΟΠΑΫ®
ΕΒΔΟΜΑΔΙΑΙΟ ΠΑΙΔΙΚΟ ΠΕΡΙΟΔΙΚΟ
ΕΤΟΣ ΙΒ ΑΡΙΘ. 591— ΔΡΧ.30 — 18 ΟΚΤΟΜΒΡΙΟΥ 1984
ΓΡΑΦΕΙΑ: ΛΥΚΑΒΗΤΤΟΥ 1γ 10672 ΑΘΗΝΑ ΤΗΛ. 3637.091 — 3638.842 • ΕΡΓΟΣΤΑΣΙΟ: ΑΜΑΡΟΥΣΙΟΥ / ΧΑΛΑΝΔΡΙΟΥ 59 — 15125. ΤΜΗΜΑ ΔΙΑΦΗΜΙΣΕΩΝ: ΤΗΛ. 6829.080-1-2.
Έκδότης - Διευθυντής
ΙΩΑΝΝΗΣ Γ. ΔΡΑΓΟΥΝΗΣ Λεωφ. Κοκκιναρά 36 & Παλλάδος - Πολιτεία
Διεύθυνσις συντάξεως ΓΕΩΡΓΙΟΣ Ι. ΔΡΑΓΟΥΝΗΣ ΚΩΝ/ΝΟΣ Ι. ΔΡΑΓΟΥΝΗΣ
Υπεύθυνος τυπογραφείου Β. Γεωργιάδης Ξενοφώνοντος 85 - 87
© 1973 K.F.S. .(USA) PRODUCTIONS PRINTED IN GREECE

ΚΛΕΙΣΤΑ ΠΑΡΑΘΥΡΑ ΣΚΟΤΑΔΙ! ΚΑΝΕΝΑΣ ΔΕΝ ΥΠΑΡΧΕΙ!

ΕΙΣΑΙ ΕΔΩ ΟΛΙΒ; ΑΚΟΥΩ ΦΩΝΗ ΑΝΤΡΙΚΗ! ΟΛΙΒ!...

ΙΣΑ-ΙΣΑ ΜΕ ΠΡΟΦΤΑΣΕΣ!
ΕΒΛΕΠΑ ΤΟ ΑΙΣΘΗΜΑΤΙΚΟ ΣΗΡΙΑΛ! ΕΝΟΧΛΗΤΙΚΕ!

ΚΙ ΕΣΥ ΔΕΝ Μ'ΑΦΗΣΕΣ ΝΑ ΤΟ ΔΩ ΩΣ ΤΟ ΤΕΛΟΣ ΜΕ ΤΗΝ ΗΣΥΧΙΑ ΜΟΥ!
ΣΥΓΓΝ.!

ΕΙ, ΤΙ ΘΕΛΕΙΣ ΕΔΩ ΜΕ ΤΗΝ ΟΛΙΒ;
ΑΓΑΠΗ ΜΟΥ ΕΙΜΑΙ ΚΟΝΤΑ ΣΟΥ!

Μ'ΑΥΤΟΣ Ο ΒΛΑΚΑΣ Ο ΠΟΠΑΥ ΔΕΝ ΚΑΤΑΛΑΒΕ ΠΩΣ Η ΑΝΤΡΙΚΗ ΦΩΝΗ ΕΡΧΕΤΑΙ ΑΠΟ ΤΗΝ ΤΗΛΕΟΡΑΣΗ!

ΕΡΧΟΜΑΙ ΣΤΟ ΣΠΙΤΙ ΠΕΘΑΜΕΝΟΣ ΣΤΗ ΚΟΥΡΑΣΗ ΚΑΙ ΚΑΝΕΙΣ ΔΕΝ ΜΟΥ ΔΙΝΕΙ ΣΗΜΑΣΙΑ...

ΣΤΑΜΑΤΑ! ΕΙΝΑΙ Η ΤΗΛΕΟΡΑΣΗ ΒΛΑΚΑ!
ΓΜΚΡΡ!

ΑΣ ΠΕΡΙΜΕΝΩ ΝΑ ΤΕΛΕΙΩΣΕΙ Η ΕΚΠΟΜΠΗ ΚΑΙ ΜΕ ΤΑ ΞΑΝΑΜΠΑΙΝΩ!

ΦΑΝΤΑΣΤΙΚΟΣ! ΟΝΕΙΡΙΚΟΣ!
ΤΕ...ΤΕΛΕΙΩΣΕ;

ΓΚΟΥΛΠ!
ΠΟΛΥ ΣΥΓΚΙΝΗΤΙΚΟ! ΑΧ.. ΘΕΛΩ ΝΑ ΖΗΣΩ ΚΙ ΕΓΩ ΜΙΑ ΤΕΤΟΙΑ ΙΣΤΟΡΙΑ!

ΠΟΛΥ ΩΡΑΙΟ Η ΟΛΙΒ !!
ΘΕΛΩ ΝΑ ΓΙΝΩ ΜΕΓΑΛΗ ΝΤΙΒΑ!

ΑΣ ΚΑΝΩ ΚΑΜΜΙΑ ΔΟΥΛΕΙΑ ΣΤΟ ΣΠΙΤΙ. ΜΗΠΩΣ ΚΙΕΤΣΙ ΤΗΝ ΚΑΛΜΑΡΩ!...

ΧΑ! ΧΑ!
ΜΟΥ ΕΙΝΑΙ ΓΝΩΣΤΟ ΑΥΤΟ ΤΟ ΓΕΛΙΟ!

ΠΩΣ ΠΑΝΕ ΟΙ ΔΟΥΛΕΙΕΣ ΤΟΥ ΣΠΙΤΙΟΥ ΜΑΝΤΑΜ!
ΤΙΣ ΚΑΝΩ, ΓΙΑ ΝΑ ΞΕΚΟΥΡΑΣΩ ΤΗΝ ΟΛΙΒ

Μ' ΑΡΕΣΕΙ ΠΟΛΥ ΤΟ ΘΕΑΤΡΟ! ΕΓΩ ΚΑΙ Η ΟΛΙΒ ΕΧΟΜΕ ΤΑ ΙΔΙΑ ΕΝΔΙΑΦΕΡΟΝΤΑ!

ΘΑ ΕΥΧΑΡΙΣΤΗΘΕΙ ΠΟΛΥ Η ΟΛΙΒ ΟΤΑΝ ΘΑ ΔΕΙ ΤΟ ΣΠΙΤΙ!

ΑΣ ΠΑΩ ΝΑ ΤΗΝ ΠΑΡΩ ΤΩΡΑ!

ΤΙ ΤΡΟΠΟΣ ΕΙΝΑΙ;...
ΚΑΤΣΕ ΣΤΗ ΣΕΙΡΑ ΟΠΩΣ ΕΜΕΙΣ!

ΑΠΟ ΔΩ ΠΕΡΝΟΥΝ ΟΙ ΚΑΛΛΙΤΕΧΝΕΣ!
ΝΑΙ! ΨΑΧΝΟΥΝ ΓΙΑ ΕΝΑΝ ΑΝΤΡΑ!

ΔΕΝ ΣΑΣ ΧΡΕΙΑΖΟΜΑΙ ΑΛΛΟ! ΒΡΗΚΑ ΤΟΝ ΚΑΤΑΛΛΗΛΟ!
ΑΔΙΚΑ ΠΕΡΙΜΕΝΑ!

ΟΥΦ!... ΑΡΓΕΙ ΝΑΡΘΕΙ Η ΟΛΙΒ!
ΣΤΟΥΝΤΙΟ

ΔΕΝ ΒΛΕΠΕΙΣ ΣΤΡΑΒΟΥΛΙΑΚΑ; ΕΙΝΑΙ ΚΛΕΙΣΤΑ!
ΔΕΝ ΜΕ ΝΟΙΑΖΕΙ!

ΜΗ!... ΣΤΑ ΜΑΪΑ!
ΜΗ ΠΛΗΣΙΑΖΕΙΣ ΤΟ ΚΟΡΙΤΣΙ ΜΟΥ! ΜΗ ΞΑΝΑΤΟΛΜΗΣΕΙΣ, ΓΟΥΡΟΥΝΟΠΟΥΛΟ!
ΜΑΣ ΧΑΛΑΣ ΤΗ ΔΟΥΛΕΙΑ ΜΑΣ!

ΚΑΙ ΠΩΣ ΘΑ ΤΗ ΒΡΩ ΤΩΡΑ ΕΔΩ ΜΕΣΑ; ΠΟΥ ΝΑ ΦΑΞΩ;

ΜΑ... ΕΔΩ ΓΥΡΙΖΟΥΝ ΦΙΛΜ!

ΦΥΓΕ! ΔΕΝ ΒΛΕΠΕΙΣ ΠΟΥ.....
...ΓΥΡΝΑΤΕ ΤΑΙΝΙΑ ΜΑΖΙ;...

ΤΙ ΚΑΝΕΙ ΑΥΤΟΣ;
ΠΕΤΑ ΤΟΝ ΕΞΩ ΑΜΕΣΩΣ!

ΤΙ ΖΩΗ ΕΙΝΑΙ ΑΥΤΗ!... ΑΠΟ ΤΟ ΠΡΩΙ' ΩΣ ΤΟ ΒΡΑΔΥ ΚΑΝΩ ΔΟΥΛΕΙΕΣ!
ΕΓΩ Θ'ΑΛΛΑΞΩ ΤΗ ΖΩΗ ΣΟΥ!
ΘΑ ΤΡΕΛΑΘΩ! ΗΟΛΙΒ ΜΕ ΤΟ ΜΠΡΟΥΤΟ ΠΑΙΖΟΥΝ. ΕΓΙΝΑΝ ΗΘΟΠΟΙΟΙ!
ΣΝΑΠ

ΣΕ ΠΑΡΑΚΑΛΩ! ΜΗ ΜΟΥ ΚΑΤΑΣΤΡΕΦΕΙΣ ΤΟ ΟΝΕΙΡΟ ΤΗΣ ΖΩΗΣ ΜΟΥ. ΠΑΝΤΑ ΗΘΕΛΑ ΝΑ ΓΙΝΩ ΗΘΟΠΟΙΟΣ!
ΧΜΜ! ΤΟΣΟ ΠΟΛΥ ΤΟ ΘΕΛΕΙ!

ΚΑΛΑ... ΘΑ Σ'ΑΦΗΣΩ ΝΑ ΚΑΝΕΙΣ ΤΙΣ ΔΟΥΛΕΙΕΣ ΣΟΥ ΚΑΙ ΠΕΡΙΜΕΝΩ ΕΞΩ!

ΞΑΝΑ.... ΠΑΙΔΙΑ! ΕΛΠΙΖΩ ΝΑ ΜΗ ΜΑΣ ΤΗΝ ΞΑΝΑΣΠΑΣΕΙ ΑΥΤΟΣ Ο ΒΛΑΚΑΣ! ΠΑΜΕ!...

ΠΩΣ ΘΑ ΜΕ ΒΟΗΘΗΣΕΙΣ ΓΛΥΚΕ ΜΟΥ;
ΘΑ ΣΟΥ ΒΡΩ ΑΛΛΗ ΔΟΥΛΕΙΑ!

ΒΟΥΤΑ ΟΤΙ ΚΟΣΜΗΜΑΤΑ ΒΡΕΙΣ! ΕΓΩ ΣΕ ΠΑΙΡΝΩ ΜΕ ΤΟ ΦΑΚΟ!
ΕΝΤΑΞΕΙ!

ΗΣΥΧΑΣΕ, ΕΩΣ ΟΤΟΥ ΕΠΙΣΤΡΕΨΩ! ΜΕΧΡΙ ΤΟ ΒΡΑΔΥ ΟΛΑ ΘΑ ΕΧΟΥΝ ΑΛΛΑΞΕΙ. ΑΓΑΠΗ ΜΟΥ! ΘΑ ΔΕΙΣ!....
ΜΠΡΑΒΟ, ΠΑΙΔΙΑ ΤΑ ΠΗΓΑΜΕ ΜΙΑ ΧΑΡΑ!

ΟΥΡΚΑ! ΠΕΡΙΟΥΣΙΑ ΟΛΟΚΛΗΡΗ! Μ' ΟΛΑ ΑΥΤΑ, ΣΙΓΟΥΡΑ ΤΟ ΟΛΙΒΑΚΙ ΘΑ ΓΙΝΕΙ ΕΥΤΥΧΙΣΜΕΝΟ!

ΜΑΣ ΦΤΑΝΟΥΝ! ΠΡΕΠΕΙ ΝΑ ΕΠΙΣΤΡΕΨΟΥΜΕ ΑΜΕΣΩΣ ΣΤΟ ΣΤΟΥΝΤΙΟ ΓΙΑ ΤΗΝ ΕΠΟΜΕΝΗ ΣΥΝΕΧΕΙΑ!

ΤΩΡΑ ΠΑΜΕ ΣΕ ΜΙΑ ΒΙΛΛΑ ΠΟΥ ΕΙΝΑΙ ΣΤΗ ΔΙΑΘΕΣΗ ΜΑΣ!
ΠΑΜΕ!

ΑΠ' ΑΥΤΗ ΤΗ ΒΙΛΛΑ ΘΑ ΒΟΥΤΗΞΩ ΟΤΙ ΠΟΛΥΤΙΜΟ ΠΡΑΓΜΑ ΒΡΩ, ΓΙΑ ΝΑ ΤΟ ΔΩΡΙΣΩ ΣΤΗΝ ΟΛΙΒ!

ΑΠΟΨΕ ΠΡΕΠΕΙ ΝΑ ΣΥΝΟΔΕΨΩ ΤΗΝ ΟΛΙΒ! ΘΑ ΠΑΜΕ ΣΕ ΚΑΜΜΙΑ ΝΤΙΣΚΟΤΕΚ!

ΩΩ!! ΜΕ ΣΥΓΧΩΡΕΙΣ ΦΙΛΕ!
ΓΚΟΥΑΛΠ

ΑΠΟΨΕ ΘΑ ΚΑΝΩ ΠΟΛΥ ΩΡΑΙΑ ΠΡΑΓΜΑΤΑ Μ'ΑΥΤΑ ΕΔΩ ΤΑ ΚΟΖΜΗΜΑΤΑ

ΣΗΚΩ ΦΙΛΕ! ...ΕΙΧΑΜΕ Ε-ΝΑ ΔΥΣΤΥΧΗ ΜΑ ΣΤΗ ΔΟΥ-ΛΕΙΑ!
ΝΑΙ! ΚΑΤΙ ΘΥΜΑ-ΜΑΙ!..

ΝΑ... ΕΔΩ ΕΡΧΟΝΤΑΙ ΟΛΟΙ ΟΙ ΨΑΡΑΔΕΣ!
ΜΕ ΡΟΥΣΤΙΚ

ΝΑ ΔΕΙΣ ΤΙ ΦΑΓΗΤΑ ΣΕΡΒΙΡΟΥΝ !!!
ΜΠΟΥΡΙΝΟ-ΤΑΒΕΡΝΑ ΦΑΙ ΝΕΤΑΙ!

ΑΣ ΣΥΝΕΧΙ-ΣΟΥΜΕ ΛΟΙ-ΠΟΝ!
ΧΕ! ΧΕ! ΔΕΝ ΘΑ ΠΡΟ-ΦΤΑΣΟΥΝ ΝΑ ΚΑΤΑΓΡΑΨΟΥΝ ΤΟ ΠΕΡΙΕΧΟΜΕ-ΝΟ ΤΟΥ ΣΑΚΟΥ!

ΤΟ ΣΗΜΕΡΙ-ΝΟ ΓΥΡΙΣΜΑ ΤΕΛΕΙΩΣΕ, ΠΟΠΑΥ!
ΤΟΤΕ... ΜΠΟ-ΡΟΥΜΕ ΝΑ ΠΑ-ΜΕ ΚΑΜΜΙΑ ΒΟΛΤΑ ΕΤΣΙ;

ΤΙ ΖΗΤΑΣ Σ'ΑΥ-ΤΗ ΤΗ ΒΡΩΜΟ-ΤΑΒΕΡΝΑ ΟΛΙΒ;
Ο ΜΠΡΟΥΤΟ! ΩΡΑΙΑ!
ΤΙ ΘΕ-ΛΕΙΣ;

ΔΕΝ ΣΟΥ ΠΗΓΑΙΝΟΥΝ ΕΣΕΝΑ ΑΥΤΑ ΤΑ ΣΤΕ-ΚΙΑ! ΕΣΥ ΠΡΕΠΕΙ ΝΑ ΠΗ-ΓΑΙΝΕΙΣ Σ'ΑΡΙΣΤΟΚΡΑΤΙ-ΚΑ ΜΕΡΗ, ΓΙΑΤΙ ΕΙΣΑΙ ΑΡΙ-ΣΤΟΚΡΑΤΙΖΑ
ΔΙΚΙΟ ΕΧΕΙΣ!

ΘΑ ΣΕ ΠΑΩ Σ'Ε-ΝΑ ΠΟΛΥ ΩΡΑΙΟ ΜΕΡΟΣ!
Ω! Σ'ΕΥΧΑΡΙΣΤΩ! ΣΗΜΕΡΑ ΕΧΩ ΟΡΕΞΗ ΓΙΑ ΔΙΑΣΚΕΔΑΣΗ
ΚΙ ΕΓΩ ΝΑ ΔΕΙ-ΤΕ, ΠΟΣΗ;..
247
10

ΤΙ ΘΕΛΕΙΣ Ε-ΣΥ ΡΕ ΤΖΙ-ΠΟΥΡΑ;
ΝΑ ΣΕ ΦΑΩ!
247

ΕΞΑΦΑΝΙΣΟΥ ΑΠΟ ΤΑ ΜΑΤΙΑ ΜΟΥ!
11

ΕΞΩ ΑΠΟ ΔΩ! ΝΑ ΜΟΥ ΛΕΙΠΟΥΝ ΑΥΤΑ ΤΑ ΠΡΑΓΜΑΤΑ!
ΣΥΝΕΧΕΙΑ ΤΣΑΚΩΝΕΣΑΙ ΣΕ ΒΑΡΕΘΗΚΑ!
ΓΙΑ ΝΑ ΣΕ ΥΠΕΡΑΣΠΙΣΩ!....

ΣΙΓΟΥΡΑ ΘΑ ΤΑ 'ΧΕΙ ΚΛΕΨΕΙ ΓΙΑ ΝΑ ΤΗΣ ΚΑΝΕΙ ΤΟΝ ΙΠΠΟΤΗ!

ΘΑ ΤΟΥ ΧΑΛΑΣΩ ΟΜΩΣ ΤΗ ΒΡΑΔΥΑ!
MIAM!

ΠΟΥ ΘΑ ΠΑΜΕ;
ΠΡΩΤΑ ΘΑ ΠΡΕΠΕΙ ΝΑ ΝΤΥΘΕΙΣ ΚΟΜΨΑ!...

...ΚΑΙ ΜΕΤΑ ΘΑ ΦΟΡΕΣΕΙΣ ΟΛ' ΑΥΤΑ ΤΑ ΚΟΣΜΗΜΑΤΑ! Σ' ΑΓΑΠΩ!
Σ', ΑΓΑΠΩ!...

ΩΧΙ ΤΑ ΧΕΡΙΑ! ΘΕΛΩ ΤΑ ΧΡΥΣΑΦΙΚΑ ΤΗΣ ΚΥΡΙΑΣ!
ΕΕΕ!!
ΩΧ!

ΚΑΤΣΕ ΛΙΓΟ ΟΛΙΒ! ΘΑ ΤΟΥ ΕΞΗΓΗΘΩ!..
ΠΡΟΣΕΧΕ!

ΝΙΩΘΩ... ΜΕΓΑΛΗ ΚΥΡΙΑ!
ΜΑ ΕΙΣΑΙ, ΓΛΥΚΕΙΑ ΜΟΥ!
ΟΝΕΙΡΟ ΒΛΕΠΩ;

ΕΓΩ ΘΑ ΣΟΥ ΕΞΗΓΗΘΩ, ΚΑΖΑΝΟΒΑ ΜΟΥ! ΚΛΕΦΤΑΡΑ ΜΟΥ!
ΟΥΡΚ!
ΘΑ... ΘΑ ΦΥΓΩ!

ΕΣΥ ΚΟΥΚΛΙΤΣΑ ΜΗ ΜΟΥ ΦΕΥΓΕΙΣ!
ΒΟΗΘΕΙΑ

ΧΡΕΙΑΖΟΜΑΙ ΤΑ ΡΟΥΧΑ ΣΟΥ!
ΓΚΛΟΥΠ

ΜΑ ΚΑΤΙ ΠΡΕΠΕΙ ΝΑ ΚΑΝΕΙΣ! ΤΡΕΛΛΟΣ ΕΙΜΑΙ;
ΔΕΝ ΜΠΟΡΕΙ

ΘΑ ΦΥΓΩ ΣΤΟ ΕΞΩΤΕΡΙΚΟ! ΠΡΟΤΙΜΩ... ΠΑΡΑ ΝΑ ΜΠΩ ΣΤΙΣ ΦΥΛΑΚΕΣ!

ΟΥΑΑΑ!.. ΜΕ ΓΔΥΣΑΝΕ!

ΓΙΑΤΙ ΟΥΡΛΙΑΖΕΙΣ; ΤΙ ΕΓΙΝΕ;
ΟΥΕΕΕ!.. Μ'ΕΚΛΕΨΕ! ΜΟΥ ΤΑ ΠΗΡΕ!

ΤΟ ΑΛΛΟ ΠΡΩΙ.....
ΚΙ Ο ΜΠΡΟΥΤΟ ΝΑ ΜΗΝ ΕΙΝΑΙ, ΕΓΩ ΠΑΝΤΩΣ ΤΗΝ ΗΘΟΠΟΙΟ ΘΑ ΤΗΝ ΚΑΝΩ
ΚΙΝΗΜΑ

ΘΑ ΕΧΕΤΕ ΚΑΠΟΙΟΝ ΑΛΛΟΝ ΣΤΗ ΘΕΣΗ ΤΟΥ ΜΠΡΟΥΤΟ, ΓΙΑΤΙ ΑΥΤΟΣ ΦΥΛΑΚΙΣΤΗΚΕ!
ΕΜΕΙΣ ΓΝΩΡΙΖΟΜΑΣΤΕ ΕΤΣΙ
ΕΣΥ;

ΚΥΝΗΓΗΣΕ ΤΟΝ! ΕΙΔΟΠΟΙΗΣΕ ΤΗΝ ΑΣΤΥΝΟΜΙΑ!
ΔΕΝ ΓΙΝΕΤΑΙ!

ΟΛΑ ΕΚΕΙΝΑ ΤΑ ΧΡΥΣΑΦΙΚΑ ΤΑ ΠΗΡΑ ΑΠΟ ΤΗ ΒΙΛΛΑ... ΧΡΕΙΑΖΟΝΤΑΙ ΣΤΗΝ ΤΑΙΝΙΑ

ΕΙΜΑΙ ΠΟΛΥ ΕΥΤΥΧΙΣΜΕΝΗ ΠΟΥ ΠΑΙΖΩ ΜΑΖΙ ΣΟΥ!
ΚΙ ΕΓΩ... ΚΙΑΣ ΕΙΝΑΙ ΣΚΛΗΡΑ ΠΑΙΓΝΙΔΙΑ ΑΥΤΑ ΠΟΥ ΠΑΙΖΕΙ Ο ΕΝΑΣ ΣΤΟΝ ΑΛΛΟ!

ΑΝΤΕ ΠΑΙΔΙΑ... ΠΑΜΕ! ΕΤΟΙΜΟΙ .... ΦΥΓΑΜΕ!

ΚΟΥΡΑΣΤΗΚΑ!.. ΜΙΑ ΖΩΗ ΜΕ ΤΙΣ ΔΟΥΛΕΙΕΣ ΤΟΥ ΣΠΙΤΙΟΥ!
ΘΑ ΒΡΩ ΚΑΠΟΙΑ ΛΥΣΗ, ΓΛΥΚΑ ΜΟΥ!

ΤΕΛΕΙΩΣΑΜΕ ΓΙΑ ΣΗΜΕΡΑ, ΑΥΡΙΟ ΠΑΛΙ!
ΑΠΟΨΕ ΘΑΡΘΩ ΜΑΖΙ ΣΟΥ ΕΣΤΩ ΚΑΙ ΣΤΗ ΤΑΒΕΡΝΑ!
Α, ΝΑΙ!

ο αγνωστος θαυμαστης

ΜΑ... ΓΙΑΤΙ ΠΑΜΕ ΠΡΟΣ ΤΟ ΣΠΙΤΙ ΠΟΠΑΥ!
ΣΟΥ ΕΧΩ ΜΙΑ ΕΚΠΛΗΞΗ ΚΟΡΙΤΣΙ ΜΟΥ!

ΘΕΛΩ ΝΑ ΓΙΝΕΙΣ Η ΠΡΩΤΗ ΚΟΥΚΛΑ! Σ' ΑΓΑΠΩ!..
ΠΑΛΙ ΚΟΣΜΗΜΑΤΑ;

ΔΕΝ ΘΕΛΩ, ΟΥΤΕ ΝΑ ΒΛΕΠΩ, ΟΥΤΕ Ν' ΑΚΟΥΩ, ΟΥΤΕ ΝΑ ΦΟΡΩ ΚΟΣΜΗΜΑΤΑ!

ΜΗΝ ΦΕΥΓΕΙΣ! ΜΟΥ ΤΑ ΧΑΡΙΣΕ Ο ΚΥΡΙΟΣ ΤΗΣ ΒΙΛΛΑΣ, ΕΠΕΙΔΗ ΤΟΥ ΠΗΓΑ ΟΛΑ Τ' ΑΛΛΑ ΠΟΥ ΤΟΥ ΕΙΧΑΝ ΠΑΡΕΙ! ΑΚΟΥΣ; ΟΛΙΒ!.....
ΤΕΛΟΣ

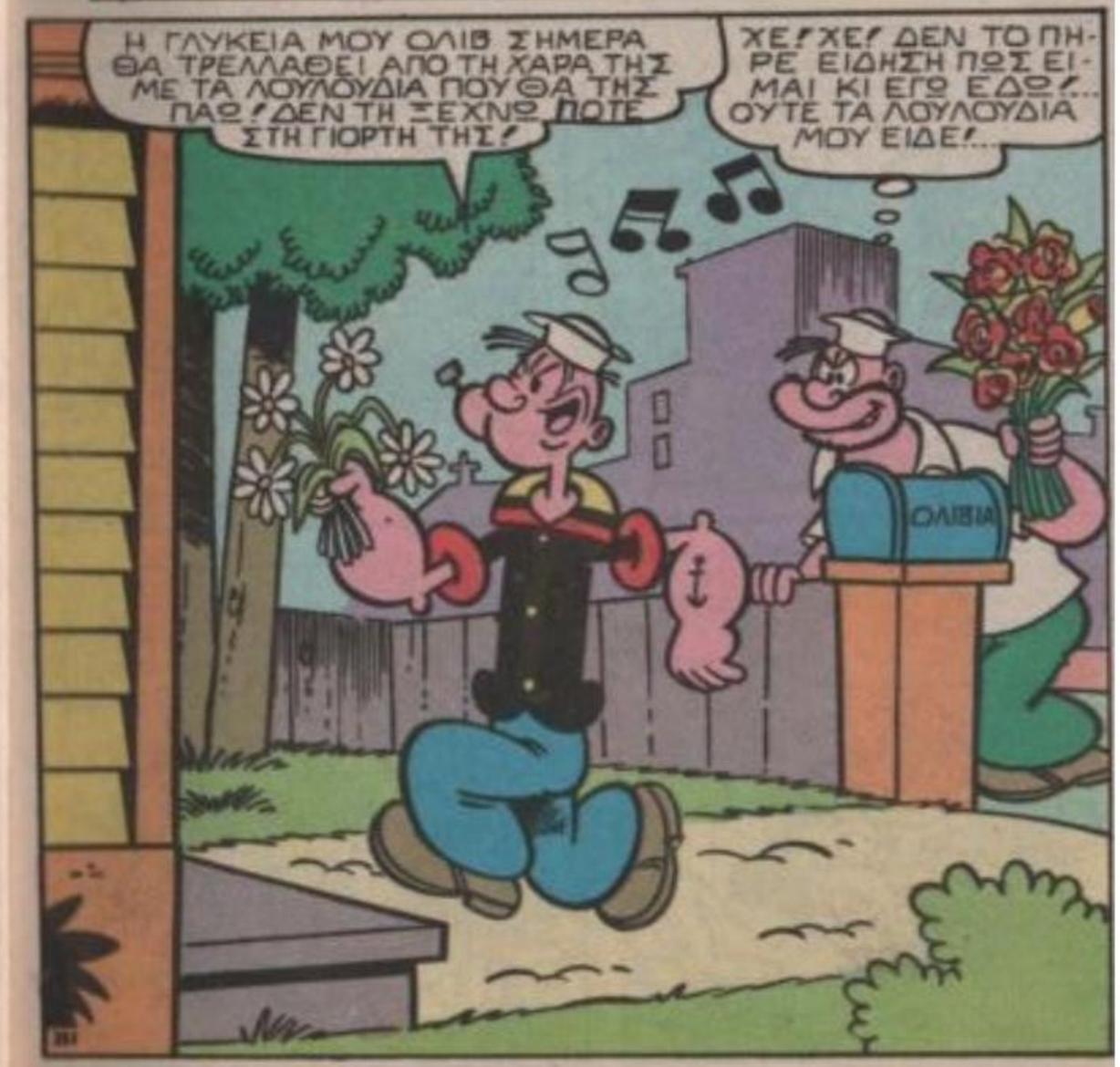
Η ΓΛΥΚΕΙΑ ΜΟΥ ΟΛΙΒ ΣΗΜΕΡΑ ΘΑ ΤΡΕΛΑΘΕΙ ΑΠΟ ΤΗ ΧΑΡΑ ΤΗΣ ΜΕ ΤΑ ΛΟΥΛΟΥΔΙΑ ΠΟΥ ΘΑ ΤΗΣ ΠΑΩ! ΔΕΝ ΤΗ ΞΕΧΝΩ ΠΟΤΕ ΣΤΗ ΓΙΟΡΤΗ ΤΗΣ!
ΧΕ! ΧΕ! ΔΕΝ ΤΟ ΠΗΡΕ ΕΙΔΗΣΗ ΠΩΣ ΕΙΜΑΙ ΚΙ ΕΓΩ ΕΔΩ!... ΟΥΤΕ ΤΑ ΛΟΥΛΟΥΔΙΑ ΜΟΥ ΕΙΔΕ!...
ΟΛΙΒΙΑ

Ω! ΤΙ ΩΡΑΙΑ ΕΚΠΛΗΞΗ! ΘΥΜΗΘΗΚΑΤΕ ΤΗ ΓΙΟΡΤΗ ΜΟΥ Ε;

ΘΥΜΗΘΗΚΑΤΕ, ΕΙΠΕΣ;

ΕΣΥ, ΓΙΑΤΙ ΕΙΣΑΙ ΕΔΩ;

ΓΙΑ ΤΟΝ ΙΔΙΟ ΛΟΓΟ ΠΟΥ ΕΙΣΑ ΚΙ ΕΣΥ!

ΗΤΑΝ ΠΟΛΥ ΕΥΓΕΝΙΚΟ ΑΠΟ ΜΕΡΟΥΣ ΤΟΥ!

ΩΡΑΙΑ!

ΜΠΑΦ!

ΕΜΕΝΑ ΕΙΝΑΙ ΤΟ ΚΟΡΙΤΣΙ ΜΟΥ!

ΔΕΝ ΕΧΕΙΣ ΤΟ ΔΙΚΑΙΩΜΑ ΝΑ ΜΟΥ ΑΠΑΓΟΡΕΥΕΙΣ!

ΝΑ ΠΡΟΣΦΕΡΕΙΣ ΛΟΥΛΟΥΔΙΑ ΣΤΗΝ ΑΡΡΑΒΩΝΙΑΣΤΙΚΙΑ ΜΟΥ;

ΑΡΓΟΤΕΡΑ.....

ΓΙΑ ΝΑ ΔΟΥΜΕ ΤΙ ΚΑΝΕΙ Η ΚΑΛΗ ΜΑΣ Η ΟΛΙΒ!

ΑΚΟΜΗ ΣΤΑ ΚΥΑΛΙΑ ΕΙΣΑΙ; ΚΑΝΕ ΚΑΙ ΚΑΜΜΙΑ ΔΟΥΛΕΙΑ!

ΤΙ ΛΕΣ;

ΜΑΡΑΘΗΚΑΝ ΛΙΓΟ, ΜΑ Η ΟΛΙΒ ΘΑ ΤΑ ΕΚΤΙΜΗΣΕΙ ΤΟ ΙΔΙΟ!

ΧΡΟΝΙΑ ΠΟΛΛΑ ΑΓΑΠΗ ΜΟΥ!

ΑΝΙΣΟΡΡΟΠΕ! ΔΕΝ ΕΠΡΕΠΕ ΝΑ ΚΤΥΠΗΣΕΙΣ ΤΟΝ ΜΠΡΟΥΤΟ

ΤΙ ΔΟΥΛΕΙΑ ΘΑ ΚΟΙΤΑΞΕ Η ΤΗ ΓΛΥΚΕΙΑ ΜΟΥ ΤΗΝ ΟΛΙΒ; ΕΙΝΑΙ ΑΥΤΟΣ ΕΚΕΙ!

ΕΣΥ ΝΑ ΠΑΣ ΟΤΑΝ ΑΥΤΟΣ ΛΕΙΠΕΙ!

ΠΩΣ ΘΑ ΤΟ ΞΕΡΕΣ ΟΤΙ ΛΕΙΠΕΙ;

ΝΑ ΒΑΛΕΙΣ ΕΝΑ ΜΙΚΡΟΦΩΝΙΚΟ ΕΞΑΡΤΗΜΑ ΜΕΣ' ΤΟ ΣΠΙΤΙ ΤΗΣ!

ΕΙΣΑΙ ΕΦΥΤΑ ΜΑΝΟΥΛΑ!
ΚΟΥΤΟΡΝΙΘΙ! ΔΕΝ ΣΟΥ ΚΟΒΕΙ ΤΙΠΟΤΑ! ΞΥΡΑΦΙ!

ΝΑ... Σ'ΑΥΤΟ ΤΟ ΚΑΤΑΣΤΗ ΜΑ ΘΑ ΒΡΩ ΟΤΙ ΜΟΥ ΧΡΕΙ- ΑΖΕΤΑΙ!
ΗΛΕΚΤΡΟΝΙΚΑ ΕΙΔΗ

ΟΥΦ!... ΤΕΛΕΙΩΣΑ ΚΑΙ ΜΕ ΤΑ ΩΝΙΑ!

ΤΑ ΚΑΤΑΦΕΡΕ ΠΑΛΙ Ο ΜΠΡΑ- ΤΣΑΚΙΑΣ ΜΟΥ ΝΑ Μ' ΕΞΑ- ΓΡΙΩΣΕΙ.....

ΛΙΓΟ ΑΡΓΟΤΕΡΑ....
ΝΑΤΗΝ.... ΒΓΗΚΕ, ΠΑΕΙ ΓΙΑ ΩΝΙΑ!

... Μ' ΑΠΟΤΕΛΕΣΜΑ ΝΑ ΜΗΝ ΕΧΩ ΟΥΤΕ ΕΝΑ ΛΟΥ- ΛΟΥΔΙ ΜΕΡΑ ΤΗΣ ΓΙΟΡΤΗΣ ΜΟΥ!
ΚΑΗΜΕΝΗ!

ΤΩΡΑ ΘΑ ΤΑ ΧΑΣΕΙ ΜΕ ΤΟ ΔΩΡΟ ΠΟΥ ΘΑ ΤΗΣ ΣΤΕΙΛΩ!

ΤΩΡΑ ΘΑ ΚΡΥΨΩ ΕΔΩ ΜΕΣΑ ΑΥΤΟ ΤΟ ΗΛΕΚΤΡΟΝΙΚΟ ΜΗΧΑ- ΝΗΜΑΤΑΚΙ!

ΜΑΛΥΤΕΡΑ ΝΑ ΤΟ ΒΑΛΩ ΚΑ- ΤΩ ΑΠΟ ΤΟ ΤΡΑΠΕΖΙ!

ΝΤΡΙΙΙΝ
ΤΩΡΑ!

ΣΑΣ ΣΤΕΛΝΟΥΝ ΕΝΑ ΔΩΡΟ, ΜΑΝΤΑΜ!
ΩΩ!

ΠΟΙΟΣ ΞΕΡΕΙ ΠΟΙΟΣ ΕΙΝΑΙ ΑΥΤΟΣ ΠΟΥ ΣΚΕΦΤΗΚΕ ΤΗ ΓΙΟΡΤΗ ΜΟΥ!

ΘΕΕ ΜΟΥ! ΤΙ ΩΡΑΙΟ! ΕΝΑ ΚΙΝΕΖΙΚΟ ΒΑΖΟ! ΘΑΥΜΑ!

ΤΙ ΠΡΟΣΒΟΛΗ ΠΟΥ ΤΗΝ ΕΚΑΝΕ ΤΗΝ ΚΑΥΜΕΝΗ... ΤΩΡΑ ΘΑ ΔΕΙ ΤΙ ΣΠΑΖΙΜΟ ΘΑ ΤΟΥ ΚΑΝΩ!

ΝΤΡΙΙΙΝ

ΜΠΑ... ΜΠΑ! ΚΑΝΕΙΣ ΚΑΙ ΔΩΡΑΚΙΑ ΣΤΟΝ ΕΑΥΤΟ ΣΟΥ;
ΧΑΖΕ! ΑΛΛΟΣ ΜΟΥ ΤΟ ΕΚΑΝΕ ΓΙΑ ΤΗ ΓΙΟΡΤΗ ΜΟΥ! ΕΝΑΣ ΘΑΥΜΑΣΤΗΣ!

ΑΓΑΠΗΤΗ ΜΟΥ, ΟΛΙΒ, ΕΙΣΑΙ ΤΟ ΙΔΙΟ ΩΡΑΙΑ ΚΑΙ ΜΕ ΤΑ ΜΠΙ-ΚΟΥΤΙ!
ΟΟΧ!

ΕΙΣΑΙ ΙΠΠΟΤΗΣ! ΜΕ ΚΑΝΕΙΣ ΚΑΙ ΚΟΚΚΙΝΙΖΩ! ΠΕΣ ΜΟΥ ΠΟΙΟΣ ΕΙΣΑΙ;
ΚΛΙΚ

ΔΙΑΒΑΣΕ ΕΔΩ!
"ΣΤΗΝ ΩΡΑΙΑ ΚΑΙ ΥΠΕΡΟΧΗ ΟΛΙΒ! ΣΑΣ ΛΑΤΡΕΥΩ. ΕΝΑΣ ΘΑΥΜΑΣΤΗΣ ΣΑΣ!!"

ΧΑ! ΧΑ! ΑΝ Σ' ΕΒΛΕΠΕ Μ' ΑΥΤΑ ΤΑ ΚΟΛΟΚΥΘΙΑ ΣΤΟ ΚΕΦΑΛΙ Θ' ΑΜΑΖΕ ΙΔΕΑ!
ΓΚΡΡ!

ΗΤΑΝ Ο ΘΑΥΜΑΣΤΗΣ ΜΟΥ! ΒΛΕΠΕΙΣ, ΥΠΑΡΧΟΥΝ ΑΚΟΜΑ ΣΗΜΕΡΑ ΑΝΘΡΩΠΟΙ ΠΟΥ ΑΝΑΓΝΩΡΙΖΟΥΝ ΤΗΝ ΠΡΑΓΜΑΤΙΚΗ ΦΥΣΙΚΗ ΟΜΟΡΦΙΑ!
Α, ΝΑΙ!

ΠΡΟΣΕΧΕ ΛΙΓΟ, ΓΙΑΤΙ ΥΠΑΡΧΟΥΝ ΠΟΛΛΑ ΚΟΘΟΝΙΑ ΠΟΥ ΔΙΑΣΚΕΔΑΖΟΥΝ ΜΕ ΚΑΤΙ ΤΕΤΟΙΑ!
ΕΙΣΑΙ ΚΑΝΙΒΑΛΟΣ!

ΑΝ ΘΕΛΕΙΣ ΝΑ ΣΕ ΣΥΓΧΩΡΗΣΩ, ΠΗΓΑΙΝΕ ΜΕ ΑΠΟΨΕ Ν'ΑΚΟΥΣΩ ΤΟΝ ΜΠΙΛΥ ΚΟΤΝ, ΤΟΝ ΑΓΑΠΗΜΕΝΟ ΜΟΥ ΤΡΑΓΟΥΔΙΣΤΗ!
ΟΧΙ!

ΘΕΛΩ ΝΑ ΔΩ ΤΗΝ ΤΑΙΝΙΑ ΣΤΗΝ Τ.Υ!
ΓΚΡΡΡ! ΕΓΩΙΣΤΗ!

ΧΕ! ΧΕ! ΑΚΟΜΑ ΔΕΝ ΗΡΘΕ Η ΚΑΤΑΛΛΗΛΗ ΣΤΙΓΜΗ ΝΑ ΕΜΦΑΝΙΣΤΩ!....

ΓΚΡΡ! ΟΛ'ΑΥΤΑ ΠΟΥ ΓΙΝΟΝΤΑΙ ΓΙΑ ΤΟ ΚΟΡΙΤΣΙ ΜΟΥ ΧΤΥΠΑΝΕ ΣΤΑ ΝΕΥΡΑ!

ΕΜΠΡΟΣ!
"ΘΑ ΠΕΘΑΝΩ ΝΑΙ...ΝΑΙ..."

...ΓΙΑΥΤΗ ΤΗΝ ΑΓΑΠΗ ΤΗΝ ΜΕΓΑΛΗ...ΘΑ ΠΕΘΑΝΩ ΝΑΙ...ΝΑΙ
ΕΙΝΑΙ Ο ΜΠΙΛΥ ΚΟΤΝ !!

ΚΙ ΕΠΕΙΤΑ... ΑΥΤΟΣ Ο ΘΑΥΜΑΣΤΗΣ, ΘΑΡΡΕΙΣ ΟΤΙ ΑΚΟΥΕΙ ΟΤΙ ΣΥΖΗΤΩ ΕΓΩ ΜΕ ΤΗΝ ΟΛΙΒ!

ΔΕΝ ΒΑΡΙΕΣΑΙ" ΓΙΑ ΝΑ ΤΗΝ ΕΥΧΑΡΙΣΤΗΣΩ, ΘΑ ΤΗΣ ΑΓΟΡΑΣΩ ΤΟ ΤΕΛΕΥΤΑΙΟ ΔΙΣΚΟ ΤΟΥ ΜΠΙΛΥ ΚΟΤΝ!

Ο ΘΑΥΜΑΣΤΗΣ ΜΟΥ ΚΑΙ Ο ΜΠΙΛΥ ΚΟΤΝ!
ΤΡΙΙΙΝ
ΚΑΠΟΙΟΣ ΣΟΥ ΚΑΝΕΙ ΠΛΑΚΑ! ΔΕΝ ΤΟ ΠΗΡΕΣ ΕΙΔΗΣΗ;

ΚΑΠΟΙΟΣ ΚΥΡΙΟΣ ΜΟΥ ΕΔΩΣΕ ΑΥΤΗ ΤΗΝ ΠΡΟΣΚΛΗΣΗ ΓΙΑ... ΕΙΝΑΙ...ΓΙΑ ΤΟΝ ΜΠΙΛΥ ΚΟΤΝ!
ΟΟΟ!!!! ΕΥΤΥΧΙΑ!

ΕΧΩ ΕΝΑ ΔΩΡΑΚΙ ΓΙΑ ΣΕΝΑ, ΟΛΙΒΑΚΙ!
ΕΡΧΕΣΑΙ ΔΕΥΤΕΡΟΣ! Ο ΜΥΣΤΗΡΙΩΔΗΣ ΦΙΛΟΣ ΜΟΥ ΤΟ 'ΣΤΕΙΛΕ ΠΡΙΝ ΑΠΟ ΛΙΓΟ!

ΓΚΡΡ! ΘΑ ΜΕ ΠΙΑΣΕΙ ΥΣΤΕΡΙΑ!

ΟΛΙΒΙΑ

ΧΑ! ΧΑ! ΤΑ ΚΑΤΑΦΕΡΑ ΚΑΙ ΤΟΝ ΕΚΑΝΑ ΘΗΡΙΟ!

ΠΑΩ Ν' ΑΛΛΑΞΩ ΡΟΥΧΑ

ΑΝ ΣΟΥ ΤΟ 'ΛΕΓΑ ΕΓΩ, ΘΑ ΘΥΜΩΝΕΣ!

ΘΑ'ΡΡΕΙΣ ΚΙ ΑΥΤΟΣ Ο ΤΥΠΟΣ ΒΛΕΠΕΙ ΟΤΙ ΓΙΝΕΤΑΙ ΕΔΩ ΜΕΣΑ!

ΣΜΥΚ!!!

ΓΙΑ ΠΟΥ ΤΟ 'ΒΑΛΕΣ, ΟΛΙΒ;

ΕΧΩ ΡΑΝΤΕΒΟΥ ΜΕ ΤΟΝ ΘΑΥΜΑΣΤΗ ΜΟΥ!

ΟΠΑ!... ΑΥΤΟ ΕΙΝΑΙ ΡΑΔΙΟ ΚΟΜΑΝΤΟ!... ΚΑΤΑΣΚΟΠΕΥΕΙ ΛΟΙΠΟΝ!

ΝΑ ΜΕ ΤΙ ΤΡΟΠΟ Ο ΣΠΑΣΤΙΚΟΣ ΘΑΥΜΑΣΤΗΣ ΣΟΥ ΗΞΕΡΕ ΤΙ ΕΠΙΘΥΜΟΥΣΕΣ!

ΟΥΛΠ! ΠΕΡΙΕΡΓΑ ΠΡΑΓΜΑΤΑ! ΦΟΒΑΜΑΙ!

ΤΟΝ ΦΑΝΤΑΖΟΜΑΙ ΨΗΛΟ, ΩΡΑΙΟ ΚΑΙ ΜΕ ΓΑΛΑΖΙΑ ΜΑΤΙΑ!

ΝΤΡΙΙΙΝ

ΜΑ... ΤΡΕΛΑΘΗΚΕΣ

ΕΜΠΡΟΣ;

ΓΛΥΚΕΙΑ ΜΟΥ ΟΛΙΒ, ΕΙΣΑΙ ΠΑΝΕΜΟΡΦΗ ΕΤΣΙ ΝΤΥΜΕΝΗ, ΜΑ ΕΓΩ ΣΕ ΠΡΟΤΙΜΩ ΜΕ ΤΖΙΝ!

ΜΙΑ ΣΤΙΓΜΗ.... ΑΝ ΑΥΤΟΣ ΒΛΕΠΕΙ ΕΜΑΣ, ΤΟΤΕ ΜΠΟΡΟΥΜΕ ΚΙ ΕΜΕΙΣ ΝΑ ΤΟΝ ΒΛΕΠΟΥΜΕ!

ΝΑΤΟΣ! ΘΑ ΤΡΕΠΕ ΝΑ ΤΟ 'ΧΑ ΦΑΝΤΑΣΤΕΙ!

ΕΛΑ ΝΑ ΔΕΙΣ ΤΑ ΜΟΥΤΡΑ ΤΟΥ ΓΑΛΑΖΙΟΥ ΠΡΙΓΚΙΠΑ ΣΟΥ!

Ο ΜΠΡΟΥΤΟ!

ΝΑΙ!

ΑΧ ΑΥΤΑ ΤΑ ΣΑΝΤΟΥΪΤΣ

ΘΑ ΠΑΡΩ ΜΙΑ ΔΟΖΗ ΣΠΑΝΑΚΙ, ΚΑΙ ΘΑ ΠΑΩ ΝΑ ΤΟΥ ΕΞΗΓΗΘΩ!

ΣΤΑΜΑΤΑ!

ΜΗΝ ΔΗΜΙΟΥΡΓΗΣΕΙΣ ΦΑΣΑΡΙΑ!

ΓΙΑΤΙ; ΔΕΝ ΤΟΥ ΑΞΙΖΕΙ;

Α! ΕΡΧΕΤΑΙ ΑΥΤΟΣ Ο ΒΛΑΚΑΣ Ο ΠΟΛΝΤΟ! ΜΟΥΡΧΕΤΑΙ ΝΑ ΤΟΝ ΔΑΓΚΩΣΩ!

ΣΛΟΥΡΠ!... Η ΜΥΡΩΔΙΑ ΑΠ' ΤΑ ΣΑΝΤΟΥΪΤΣ Μ' ΟΔΗΓΗΣΕ ΕΔΩ!

ΕΣΤΩ ΚΙ ΑΝ ΚΡΑΤΗΣΕ ΛΙΓΟ, Μ'ΕΚΑΝΕ ΝΑ ΖΗΣΩ Σ' ΕΝΑ ΠΑΡΑΜΥΘΕΝΙΟ ΚΟΣΜΟ!

ΟΛΕΣ ΡΟΜΑΝΤΙΚΕΣ ΕΙΣΤΕ!

ΤΕΛΟΣ

ΣΥΝΕΧΕΙΑ ΣΤΗ ΣΕΛ. 40

ΜΑΘΗΜΑΤΑ ΣΚΕΪΤ

Τα αδικαιολόγητα λάθη
Εικ. 1
Υιοθετήστε πάνω στο σκέιτ τη στάση ενός ανεμόμυλου με ισορροπία των χεριών και κυκλική κίνηση των ώμων. Ξεκινείστε με το πόδι στο πίσω μέρος του σκέϊτ. Οι καλές θέσεις είναι εκείνες που αναφέραμε στο προηγούμενο τεύχος και που δίνονται και στην εικόνα κάτω.

Το σκέιτ και ο οδηγός του
Εικ. 2
Αν θέλετε να κάνετε φιγούρες, πρέπει να χρησιμοποιήσετε το κατάλληλο σκέιτ. Μετά, είναι θέμα αυτοσυγκέντρωσης και θέλησης. Φυσικά, για τις φιγούρες χρειάζεται κομψότητα και φαντασία.

Περπάτημα με το σκέιτ
Εικ. 3
Το περπάτημα στο σκέιτ είναι εύκολο. Ξεκινάτε με τα πόδια στα δυο άκρα της σανίδας, και την πλάτη στον άξονα του σκέιτ.

Εικ. 4
Μεταφέροντας το βάρος στο ένα πόδι, ανασηκώνετε το άλλο άκρο της σανίδας.

Εικ. 5
Γίνεται μια κυκλική κίνηση των τροχών που έχουν μείνει στο έδαφος και το πρώτο βήμα έχει γίνει. Το ίδιο επαναλαμβάνετε και με το άλλο πόδι.

Πεζοδρόμια και σκαλοπάτια
Εικ. 6
Για να ανεβείτε σε πεζοδρόμιο, ανασηκώστε ελαφρά το εμπρός μέρος της σανίδας και ακουμπήστε μετά και στις τέσσερις ρόδες. Για να κατεβείτε σκαλιά, κοιτάξτε προσεκτικά τις παρακάτω εικόνες.

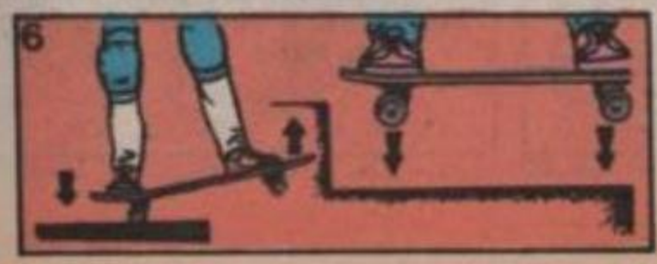

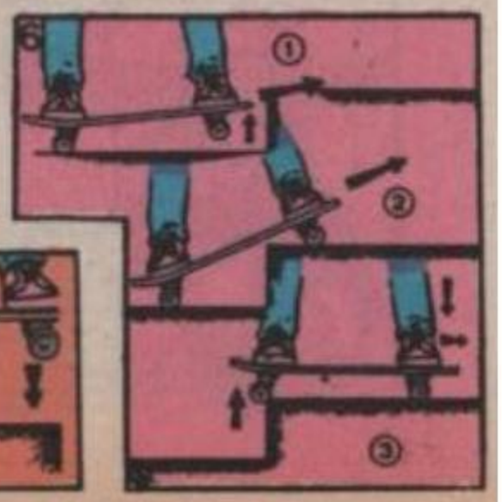

ΕΔΩ ΔΕΝ ΕΧΕΙ ΤΙΠΟΤΑ ΠΑ ΣΕΝΑ ΑΧΟΡΤΑΓΕ!
ΜΑ...ΕΓΩ ΕΧΩ ΛΕΦΤΑ ΜΠΑΡ-ΜΠΑΣΠΙΝΑ!

ΝΑΤΟΣ! ΤΩΡΑ ΘΑ ΔΕΙΣ!

ΔΕΝ ΘΕΛΩ ΟΥΤΕ ΕΣΕΝΑ ΟΥ-ΤΕ ΤΑ ΛΕΦΤΑ ΣΟΥ!

ΜΟΝΟ ΠΟΥ ΣΕ ΒΛΕ-ΠΩ ΜΟΥ ΑΝΑΒΟΥΝ ΤΑ ΑΙΜΑΤΑ!
Α! ΔΕΝ ΘΑ ΤΑ ΠΑ ΜΕ ΚΑΛΑ

ΤΙ ΘΕΛΕΙ Ο ΚΥ-ΡΙΟΣ;
ΕΝΑ Α-ΝΑΜΙΚΤΟ ΣΑΝΤΟΥ ΪΤΣ!
ΕΓΩ ΥΠΕ-ΡΑΣΠΙΖΩ ΤΑ ΔΙΚΑΙΩ-ΜΑΤΑ ΤΟΥ ΠΕΛΑΤΗ!

ΜΑ ΕΓΩ ΔΕΝ ΗΘΕΛΑ ΝΑ ΤΟΥ ΠΑΡΩ ΛΕΦΤΑ...ΤΟ ΣΑΝΤΟΥΙΤΣ ΕΙΝΑΙ ΔΩ-ΡΕΑΝ!
Α! ΕΙΣΑΙ ΦΙΛΑ-ΡΑΚΟΣ!

ΑΥΤΟΣ ΘΑ ΞΑΝΑΓΥΡΙ-ΣΕΙ ΑΛΛΑ ΘΑ ΤΟΥ ΤΗ-ΦΕΡΩ!

ΘΑ ΤΟΥ ΕΤΟΙΜΑΣΩ ΕΝΑ ΣΑΝΤΟΥΙΤΣ ΠΟΛΥ ΣΠΕΣΙΑΛ!

ΧΟ-ΧΟ!
ΤΩΡΑ ΕΙΜΑΙ ΕΝΤΑΞΕΙ ΕΥ ΧΑΡΙΣΤΩ!
ΑΝ ΘΕΛΕΤΕ ΒΟΗΘΕΙΑ ΞΕ-ΡΕΤΕ ΠΟΥ ΘΑ ΜΕ ΒΡΕΙΤΕ!

ΧΜΜΜ! ΑΥΤΟ ΤΟ ΣΑ ΝΤΟΥΙΤΣ ΜΟΥ ΦΑΙΝΕ-ΤΑΙ ΠΟΛΥ ΒΑΡΥ!

ΜΠΡΑΒΟ ΦΙΛΑΡΑΚΟ! ΑΥΤΟ ΤΟ ΣΑΝΤΟΥΙΤΣ ΕΙΝΑΙ ΤΟ ΚΑΤΙ ΑΛΛΟ!
Ε! ΕΙΜΑΙ ΜΑΣΤΟΡΑΣ

ΞΕΡΕΙΣ, ΕΓΩ ΕΛΕΓΑ ΓΙΑ ΤΗΝ ΟΜΟΡΦΙΑ ΤΟΥ!
Α! ΝΑΙ:

ΑΚΡΙΒΩΣ ΕΤΣΙ! ΜΑ ΚΟΙΤΑ ΚΑΛΛΙΤΕΧΝΙΑ! ΕΙΝΑΙ ΤΣΙΜΕΝΤΕΝΙΟ ΑΛΛΑ ΜΟΙΑΖΕΙ ΠΑ ΩΣΜΑΚΙ ΦΡΕΣΚΟΤΑΤΟ!
ΝΑΙ... ΒΕΒΑΙΑ

ΕΛΑ ΜΗΝ ΝΤΡΕΠΕΣΑΙ! ΕΙΣΑΙ ΠΡΑΓΜΑΤΙ ΠΟΛΥ ΚΑΛΟΣ

Σ' ΕΥΧΑΡΙΣΤΩ, ΑΛΛΑ ΤΑ ΚΑΛΛΙΤΕΧΝΙΚΑ ΣΑΝΤΟΥΙΤΣ ΔΕΝ Μ' ΑΡΕΣΟΥΝ! ΠΑΩ ΑΛΛΟΥ ΠΑ ΦΑΩ'!

ΩΧ! ΤΟ ΚΕΦΑΛΑΚΙ ΜΟΥ!... ΜΟΥ ΠΕΤΑΞΕ ΤΟ ΤΣΙΜΕΝΤΕΝΙΟ!
ΝΤΟΥΠ!

ΠΑΛΙΟΤΟΜΑΡΟ! ΘΑ ΜΟΥ ΤΟ ΠΛΗΡΩΣΕΙΣ!

ΑΜΑΝ! ΤΙ ΒΛΕΠΩ! ΚΟΙΤΑ ΠΩΣ ΦΟΥΣΚΩΣΕ!
ΝΑΙ! ΕΦΑΓΑ ΛΙΓΑ ΣΑΝΤΟΥΙΤΣ Ο ΚΑΥΜΕΝΟΣ!

ΘΑ ΤΗΝ ΠΛΗΡΩΣΕΙ ΑΚΡΙΒΑ ΤΗ ΛΑΙΜΑΡΓΙΑ ΤΟΥ!

ΠΩΣ ΕΙΣΑΙ ΠΟΛΝΤΟ;
ΚΟΝΤΕΥΩ ΝΑ ΣΚΑΣΩ ΣΑΝ ΜΠΑΛΟΝΙ!

ΧΙ! ΧΙ! ΤΟΤΕ ΘΑΣΕ ΚΑΝΩ ΝΑ ΣΚΑΣΕΙΣ ΕΓΩ!

ΝΑ! ΠΑΡΕ ΚΕΡ-ΝΑΩ!
Α... ΟΧΙ! ΕΥΧΑΡΙΣΤΩ!

ΜΥΡΙΣΕ ΤΑ ΝΑ ΔΕΙΣ ΤΙ ΠΡΑΜΑ ΕΙΝΑΙ!
ΜΗ ΜΕ ΠΡΟΚΑ-ΛΕΙΣ! ΕΛΕΟΣ... ΔΕΝ ΑΝΤΕΧΩ ΑΛΛΟΣ!

ΕΛΑ... ΦΑΕ ΚΑΤΙ.. ΕΤΣΙ ΚΙ ΑΛΛΟΙΩΣ ΜΙΑ ΦΟΡΑ ΣΚΑΕΙ Ο ΚΟΣΜΟΣ!
ΓΚΟΥΠ!

ΦΤΑΝΕΙ.... ΜΗ.... ΘΑ ΣΚΑΣΩ!

ΤΕΛΕΙΩΣΑΝΕ! ΚΑΤΣΕ ΝΑ ΦΤΙΑΞΩ ΑΛΛΑ!
ΣΕ ΠΑΡΑ-ΚΑΛΩ ΦΤΑΝΕΙ!

ΤΕΤΟΙΑ ΕΥΚΑΙΡΙΑ ΔΕΝ ΜΟΥ ΞΑΝΑΤΥΧΕ! ΘΑ ΤΟΝ ΚΑΝΩ ΝΑ ΣΚΑ-ΣΕΙ ΓΙΑ ΝΑ ΤΟΝ ΞΕΦΟΡΤΩΘΩ ΜΙΑ ΓΙΑ ΠΑΝΤΑ!

ΝΑΤΑ! ΕΤΟΙ-ΜΑ ΚΑΙ Τ'ΑΛΛΑ!
ΣΚΑΩ... ΜΑΜΑ ΜΟΥ ΣΚΑΩ!

ΤΕΛΕΙΩΣΑΝ ΟΛΑ ΚΙ ΑΚΟ-ΜΑ ΔΕΝ ΕΣΚΑΣΕΣ;
ΠΟΥΦ-ΠΟΥΦ!

ΜΑ... ΤΙ ΣΤΟ-ΜΑΧΙ ΕΧΕΙΣ ΕΣΥ;
ΤΩΡΑ ΘΑ ΣΤΟ ΔΕΙΞΩ!

ΝΑΙ ΘΕΛΩ ΝΑ ΔΩ ΑΥΤΟ ΤΟ ΑΠΑΤΟ ΣΤΟΜΑΧΙ ΠΟΥ ΝΑ ΠΑΡΕΙ!
ΚΑΤΣΕ ΝΑ ΞΕΚΟΥΜΠΩΘΩ ΚΑΙ ΤΑ ΛΕ - ΜΕ!

ΒΟΗΘΕΙΑ!
ΝΑ ΤΟ ΜΥΣΤΙΚΟ ΜΟΥ ΠΕΡΙΕΡΓΕ ΤΗΣ ΚΑΚΙΑΣ ΩΡΑΣ!

ΚΡΙΜΑ ΠΟΥ ΔΕΝ ΕΙΧΕΣ ΑΛΛΑ ΣΑ - ΝΤΟΥΙΤΣ ΓΙΑΤΙ ΧΩΡΑΓΑΝΕ ΜΕΡΙΚΑ ΑΚΟΜΑ!
ΓΚΡΡ! ΜΕ ΞΕΓΕΛΑΣΕΣ ΠΑΛΙ ΑΠΑΤΕΩΝΑ! ΘΑ ΜΟΥ ΤΟ ΠΛΗΡΩΣΕΙΣ!
TEMOS

ΠΟΛΕΜΟΣ ΜΕ ΤΑ ΡΟΜΠΟΤ

ΑΜΑΝ, Μ' ΑΥΤΑ ΤΑ ΡΟΜΠΟΤ! ΑΥΤΟ ΤΟ ΔΩΜΑΤΙΟ ΤΟΥ ΡΕΒΥΘΟΥΛΗΕΙΝΑΙ ΚΑΘΕ ΜΕΡΑ ΑΚΑΤΑΣΤΑΤΟ! ΤΙ ΧΑΛΙ ΕΙΝΑΙ ΑΥΤΟΣ;

ΟΛΑ Τ' ΑΦΗΝΕΙ ΜΕΣΙ ΤΗ ΜΕΣΗ! ΠΟΤΕ ΔΕΝ ΤΑ ΒΑΖΕΙ ΣΤΗ ΘΕΣΗ ΤΟΥΣ!
ΠΟΙΟΣ ΞΕΡΕΙ ΓΙΑΤΙ ΕΙΝΑΙ ΘΥΜΩΜΕΝΗ Η ΟΛΙΒ!....

ΘΑ ΤΑ ΣΚΟΥΠΙΣΩ, ΚΑΙ ΔΕΝ ΜΕ ΝΟΙΑΖΕΙ!

ΘΑ ΤΟΥ ΤΑ ΡΙΞΩ ΟΛΑ ΕΔΩ ΜΕΣΑ Σ' ΑΥΤΟ ΤΟ ΚΙΒΩΤΙΟ!

ΤΗΝ ΕΠΟΜΕΝΗ ΦΟΡΑ, ΣΙΓΟΥΡΑ ΘΑ ΤΑ ΠΑΡΕΙ Ο ΣΚΟΥΠΙΔΙΑΡΗΣ!

ΧΜΜΜ! ΠΡΕΠΕΙ ΝΑ ΕΚΜΕΤΑΛΛΕΥΤΩ ΤΗΝ ΚΑΤΑΣΤΑΣΗ!

ΑΣ ΠΑΡΩ ΑΥΤΟ ΤΟ ΚΙΒΩΤΙΟ!

ΘΑ ΤΟ ΚΡΥΨΩ ΣΠΙΤΙ ΜΟΥ! ΠΟΙΟΣ ΞΕΡΕΙ ΤΙ ΣΤΡΙΓΓΛΙΕΣ ΘΑ ΒΓΑΛΕΙ Ο ΡΕΒΥΘΟΥΛΗΣ, ΟΤΑΝ ΔΕΝ ΒΡΕΙ ΤΑ ΡΟΜΠΟΤ ΤΟΥ!

ΜΑΜΑ, ΕΦΕΡΑ ΚΑΤΙ ΠΟΛΥ ΔΙΑΣΚΕΔΑΣΤΙΚΟ! ΘΕΛΕΙΣ ΝΑ ΔΕΙΣ;
ΤΙ ΕΦΕΡΕΣ ΠΑΛΙ;

ΕΚΛΕΨΑ ΤΑ ΠΑΙΓΝΙΔΙΑ ΤΟΥ ΡΕΒΥΘΟΥΛΗ!
ΚΑΙ ΓΙΑΤΙ;

ΓΙΑΤΙ ΟΤΑΝ ΔΕΝ ΤΑ ΒΡΕΙ, ΘΑ ΞΕΣΗΚΩΣΕΙ ΤΟΝ ΚΟΣΜΟ! ΜΕΤΑ ΟΠΩΣΔΗΠΟΤΕ ΘΑ ΕΠΕΜΒΕΙ Ο ΠΟΠΑΥ, ΘΑ ΤΖΑΚΩΘΕΙ ΜΕ ΤΗΝ ΟΛΙΒ!

ΚΑΤΑΛΑΒΕΣ ΤΩΡΑ ΜΑΝΟΥΛΑ, ΤΟ ΚΟΛΠΟ ΜΟΥ;
ΚΑΛΑ... ΑΣΙ' ΑΥΤΑ! ΑΣ ΣΚΕΦΤΟΥΜΕ ΚΑΤΙ ΑΛΛΟ!

ΓΙΑ ΝΑ ΔΟΥΜΕ... ΛΟΙΠΟΝ.... ΤΗΛΕΚΟΜΑΝΤΟ....

ΚΟΙΤΑ ΠΩΣ ΛΕΙΤΟΥΡΓΕΙ!
ΤΑΚ
ΤΟΚ
ΤΙΚ
ΕΒΑΛΑΝ ΣΤΟΧΟ ΤΟΥΣ ΕΜΕΝΑ!

ΕΙΝΑΙ ΠΑΙΓΝΙΔΑΚΙΑ! ΤΙΠΟΤΑ ΠΑΡΑΠΑΝΩ! ΟΜΩΣ ΛΕΙΤΟΥΡΓΟΥΝ ΣΑΝ ΡΟΜΠΟΤ!....

... ΚΙ ΑΝ ΤΟΥΣ ΔΙΝΑΜΕ ΜΕΓΑΛΥΤΕΡΗ ΕΝΕΡΓΕΙΑ, ΜΕΓΑΛΥΤΕΡΕΣ ΔΙΑΣΤΑΣΕΙΣ....
ΔΕΝ ΚΑΤΑΛΑΒΑ!

ΘΑ ΕΝΕΡΓΟΠΟΙΗΣΩ ΤΑ ΚΟΥΜΠΙΑ ΜΕ ΜΑΓΙΚΕΣ ΛΕΞΕΙΣ! ΛΟΙΠΟΝ... ΓΙΑ ΝΑ ΔΟΥΜΕ...

Ν' ΑΛΛΑΞΟΥΜΕ ΚΑΙ ΛΙΓΟ ΤΟΥΣ ΔΕΚΤΕΣ... ΟΧΙ ΜΟΝΟ ΤΟΥΣ ΠΟΜΠΟΥΣ!
ΜΠΟΥ...

ΤΩΡΑ ΘΑ ΠΑΤΗΣΩ ΕΔΩ, ΑΥΤΟ ΤΟ ΚΟΥΜΠΙ ΚΑΙ Μ' ΑΥΤΑ ΠΟΥ ΘΑ ΔΕΙΣ, ΘΑ ΤΑ ΧΑΣΕΙΣ!

ΠΑΛΕΨΤΕ ΤΩΡΑ ΜΑΖΙ!
ΓΚΛΟΥΠ

ΦΟΒΑΣΑΙ, ΕΙΣ ΧΑ! ΧΑ!
ΜΗΗΗΗ! ΜΑΝΟΥΛΑ ΜΟΥ!
ΤΟΚ

ΠΟΥΠ!
ΘΑ ΤΟ ΦΕΡΩ ΣΤΙΣ ΚΑΝΟΝΙΚΕΣ ΤΟΥ ΔΙΑΣΤΑΣΕΙΣ! ΝΑΤΟ.... ΤΩΡΑ ΠΗΓΑΙΝΕ ΤΟΣ ΤΗΝ ΟΛΙΒ!

ΤΙ ΕΚΠΛΗΞΗ ΤΟΥΣ ΠΕΡΙΜΕΝΕΙ!

ΚΟΙΤΑΤΑ! ΔΕΝ ΕΙΝΑΙ ΠΟΥΘΕΝΑΑΑ! ΟΥΟΥΑΑΑ!
ΓΙΑΤΙ ΟΥΡΛΙΑΖΕΙΣ ΕΤΣΙ ΡΕΒΥΘΟΥΛΗ;

ΘΑ ΠΑΡΑΚΟΛΟΥΘΗΣΩ ΤΗΝ ΚΙΝΗΣΗ ΑΠΟ ΤΟ ΠΑΡΑΘΥΡΟ
ΗΡΘΕ Ο ΡΕΒΥΘΟΥΛΗΣ!...

ΟΛΙΒ! ΠΟΥ ΠΗΓΑΝ ΟΛΑ ΜΟΥ ΤΑ ΠΑΙΓΝΙΔΙΑ;

ΟΤΑΝ ΝΟΙΚΟΚΥΡΕΨΕΣ ΤΟ ΔΩΜΑΤΙΟ ΜΟΥ, ΠΟΥ ΤΑ 'ΒΑΛΕΣ;
ΟΥΦ! ΑΥΤΗ Η ΓΚΡΙΝΙΑ ΣΟΥ.. ΕΚΕΙ ΕΙΝΑΙ!

ΕΓΩ ΔΕΝ ΤΑ ΒΡΙΣΚΩ ΠΟΥΘΕΝΑ! ΠΟΥΘΕΝΑ!
ΤΑ 'ΡΙΞΑ ΟΛΑ ΜΕΣ' ΤΟ ΚΙΒΩΤΙΟ! ΣΤΟ ΠΑΡΑΘΥΡΟ ΣΟΥ ΕΙΝΑΙ!

Η ΟΛΙΒ ΜΟΥ ΠΕΤΑΞΕ ΤΑ ΡΟΜΠΟΤ ΜΟΥ!
ΜΗ ΜΟΥ ΠΕΙΣ... ΚΑΙ ΠΑΤΙ;

ΟΛΙΒ, ΔΩΣΕ ΣΕ ΠΑΡΑΚΑΛΩ ΤΑ ΠΑΙΓΝΙΔΙΑ ΣΤΟ ΜΙΚΡΟ! ΔΕΝ ΜΠΟΡΩ Ν'ΑΚΟΥΩ ΤΗ ΓΚΡΙΝΙΑ ΤΟΥ!
ΤΙ;

ΣΠΛΑΤ
ΔΕΝ ΞΕΡΩ ΤΙΠΟΤΑ... ΝΑ Μ' ΑΦΗΣΕΙΣ, ΣΤΗΝ ΗΣΥΧΙΑ ΜΟΥ! ΚΑΤΑΛΑΒΕΣ;

ΟΠΩΣ ΤΑ ΠΡΟΒΛΕΨΑ ΗΡΘΑΝ! ΧΑ! ΧΑ!

ΤΩΡΑ ΘΑ ΔΙΑΣΚΕΔΑΣΟΥΜΕ ΚΑΙ ΜΕ ΤΗ ΣΥΝΕΧΕΙΑ! ΤΙ ΕΧΟΥΝ ΝΑ ΠΑΘΟΥΝ;

ΓΚΑΣΠ!

ΒΟΗΘΕΙΑ!

ΤΙ ΓΙΝΕΤΑΙ ΕΔΩ;

ΜΑ... ΤΟ ΚΙΒΩΤΙΟ ΒΡΙΣΚΕΤΑΙ ΕΔΩ! ΠΩΣ ΚΙ ΕΓΙΝΕ ΑΥΤΟ;

ΜΗΝ ΤΣΑΚΩΝΕΣΤΕ! ΕΜΦΑΝΙΣΤΗΚΕ ΣΑΝ ΦΑΝΤΟΜΑΣ ΤΟ ΚΙΒΩΤΙΟ!

ΕΕΠ!

ΤΟΤΕ ΓΙΑΤΙ ΟΥΡΛΙΑΖΕΙΣ;

ΟΧΙΙΙ!! ΕΓΙΝΕ ΓΙΓΑΝΤΙΟΟΟ!

ΤΙ ΑΣΤΕΙΑ ΕΙΝΑΙ ΑΥΤΑ ΑΠΟ ΠΟΥ ΞΕΤΡΥΠΩΣΕ ΑΥΤΟ ΤΟ ΦΑΝΤΑΣΜΑ;

ΑΔΙΚΑΙΟΛΟΓΗΤΗ ΦΑΣΑΡΙΑ ... ΤΩΡΑ ΘΑ ΤΙΣ ΦΑΙ.ΠΑ ΝΑ ΜΑΘΕΙΣ!

ΚΙ ΕΓΩ Θ'ΑΜΥΝΘΩ ΜΕ ΤΟΝ ΠΟΜΠΟ ΜΟΥ!

ΕΧΟΜΕ ΚΑΙ ΣΥΝΕΧΕΙΑ! ΧΕ! ΧΕ!

Ο ΙΠΤΑΜΕΝΟΣ ΔΙΣΚΟΣ!

ΤΑΚ

ΜΑ ΕΔΩ ΓΙΝΕΤΑΙ Ο ΠΟΛΕΜΟΣ ΤΟΥΡΚΙΑΣ ΚΥΠΡΟΥ!

ΖΙΠ!
ΛΙΓΟ ΣΠΑ-ΝΑΚΙ!

ΠΡΩΤΑ ΘΑ ΚΤΥΠΗΣΩ ΤΟΝ ΙΠΤΑΜΕΝΟ ΔΙ-ΣΚΟ!
ΣΠΙΡΙΤ

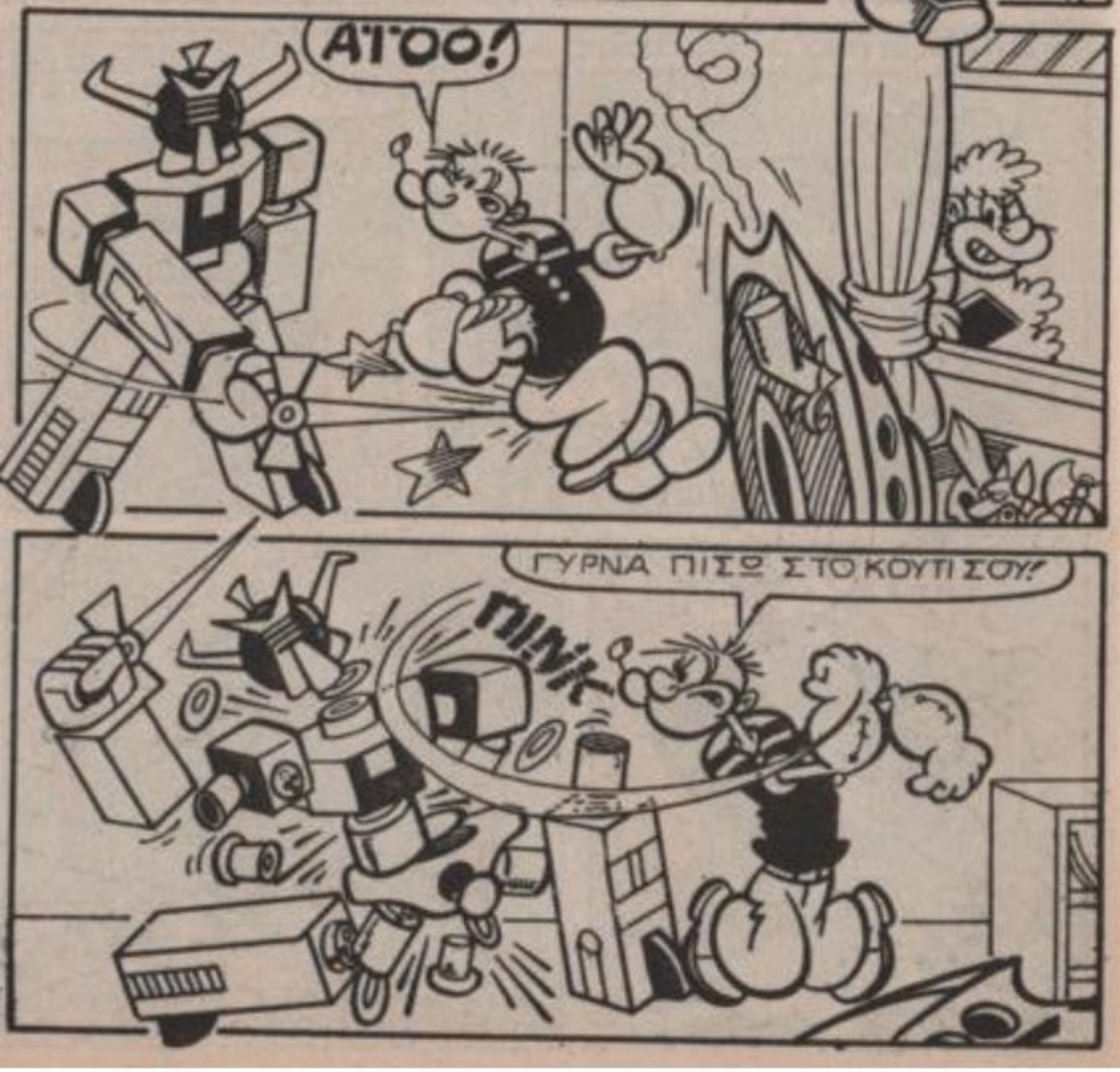
ΑΪΤΟΟ!
ΓΥΡΝΑ ΠΙΣΩ ΣΤΟ ΚΟΥΤΙ ΣΟΥ!
ΠΙΝΙΚ

ΤΩΡΑ ΘΑ ΤΟΥΣ ΣΤΕΙΛΩ ΤΟΝ ΔΙΑ ΣΤΗΜΙΚΟ ΣΚΥΛΟ!

ΘΑ ΤΟΥ ΦΑΕΙ ΣΙΓΟΥΡΑ ΚΑΝΕ-ΝΑ ΠΟΔΙ!

ΠΑΜΕ ΡΕ-ΒΥΘΟΥΛΗ!
ΜΑ... ΑΥΤΟ ΤΟ ΚΙ-ΒΩΤΙΟ ΕΙΝΑΙ ΔΙΑ-ΒΟΛΙΚΟ! ΚΑΚΑ ΠΝΕΥΜΑΤΑ ΕΧΕΙ ΜΕΣΑ ΤΟΥ!

ΣΤΑΜΑΤΑ, ΤΡΙΣΚΑΤΑΡΑΤΟ ΣΚΥΛΙ! ΕΛΑ ΔΩ ΝΑ ΣΕ ΦΙΛΗΣΩ!
ΣΚΡΑΚ

ΑΜΑΝ! ΤΑ ΤΑΝΚΣ ΜΑΣ ΕΛΕΙΠΑΝ!
ΖΙΠ
ΖΙΠ

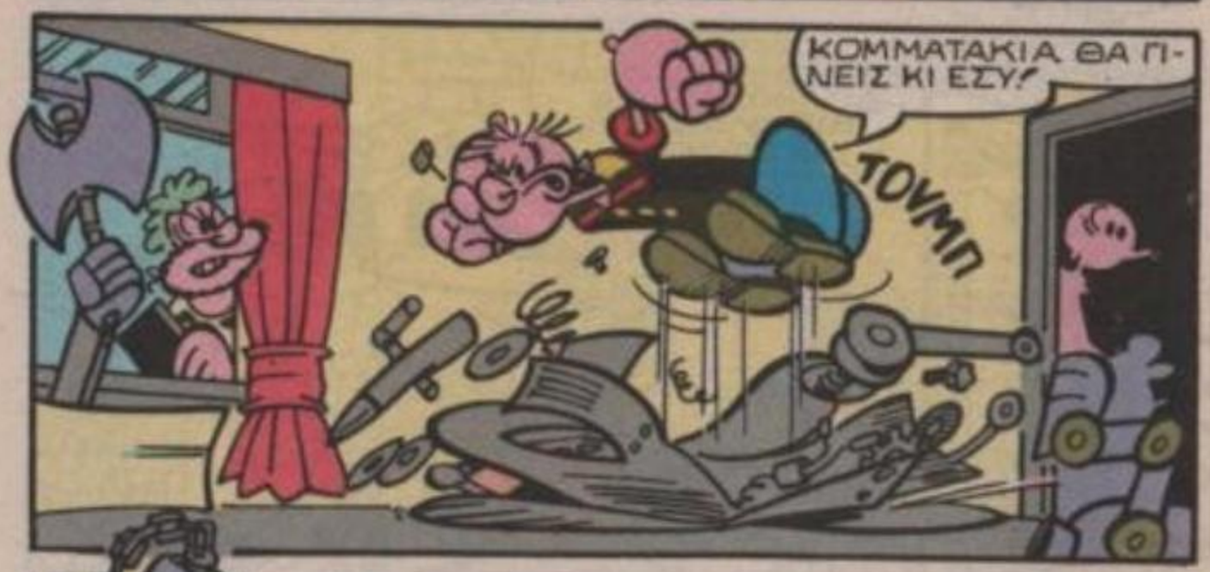
ΚΟΜΜΑΤΑΚΙΑ ΘΑ ΠΙΝΕΙΣ ΚΙ ΕΣΥ!
ΤΟΥΜΠ

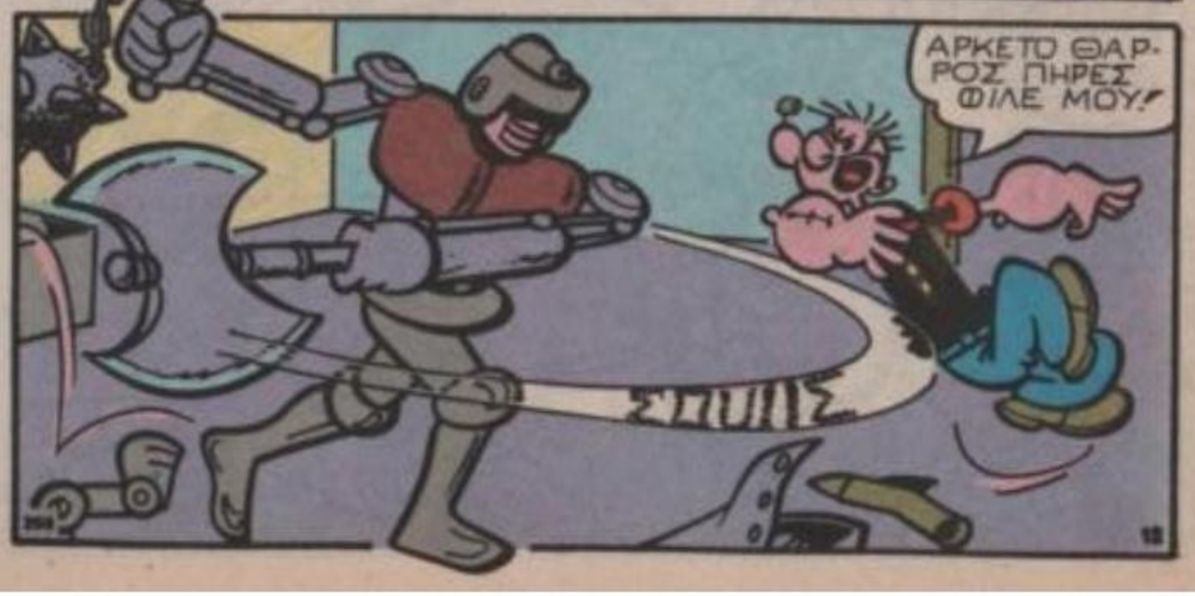
ΑΡΚΕΤΟ ΘΑΡΡΟΣ ΠΗΡΕΣ ΦΙΛΕ ΜΟΥ!

ΘΑ ΣΕ ΔΙΑΛΥΣΩ ΣΕ ΒΙΔΕΣ ΚΑΙ ΠΛΑΤΙΝΕΣ!
ΚΡΑΚ

ΚΙ ΕΣΕΝΑ!

ΜΑΛΛΟΝ ΤΕΛΕΙΩΣΑ!... ΚΙ ΗΤΑΝ ΤΕΛΙΚΑ ΠΟΛΥ ΔΙΑΣΚΕΔΑΣΤΙΚΟ!

ΠΟΥ ΒΡΕΘΗΚΕΣ ΕΣΥ;
ΑΣ Τ'ΑΦΗΣΩ ΑΥΤΟ ΜΙΚΡΟ, ΓΙΑ ΝΑ ΜΗ ΜΠΟΡΕΙ ΝΑ ΤΟ ΠΑΛΕΨΕΙ!

ΜΕ ΜΙΑ ΚΛΩΤΣΙΑ ΘΑ ΓΙΝΕΙΣ ΑΕΡΟΠΛΑΝΑΚΙ!

ΣΟΥΙΙΣ

ΓΚΟΥΑΠ! ΜΑ... ΑΥΤΟ...

ΔΕΝ ΤΟ ΠΛΗΣΙΑΖΕΙΣ!

ΧΑ! ΧΑ! ΠΟΤΕ ΣΤΗ ΖΩΗ ΜΟΥ ΔΕΝ ΕΧΩ ΣΠΑΣΕΙ ΤΟ ΣΗ ΠΛΑΚΑ!

ΕΛΑ ΕΔΩ, ΠΑΛΙΟΦΑΝΤΑΣΜΑΤΑΚΙ!

ΠΑΛΙ ΜΟΥ ΞΕΦΥΓΕ! Τ'ΑΦΙΛΟΤΙΜΟ!

BZZ

ΑΥΤΟ ΤΟ ΜΗΧΑΝΟΝΑΝΑΚΙ, ΘΑ ΜΕ ΤΡΕΛΛΑΝΕΙ! ΦΕΡΕ ΤΗ ΣΚΟΥΠΑ!

ΠΡΟΣΕΞΕ ΠΟΠΑΥ!

ΘΑ ΣΕ ΚΟΜΜΑΤΙΑΣΩ ΒΡΩΜΕΡΟ ΜΙΚΡΟΒΙΟ!

ΜΗΝ ΤΟΛΜΗΣΕΙΣ ΝΑ ΦΥΓΕΙΣ ΑΛΟΙΜΟΝΟ ΣΟΥ!

ΠΑΛΙ ΜΟΥ ΞΕΦΥΓΕ! ΠΟΛΥ ΠΕΡΙΕΡΓΟ ΠΡΑΓΜΑ!

ΜΟΥ 'ΧΕΙΣ ΣΠΑΣΕΙ ΤΑ ΝΕΥΡΑ! ΘΑ ΣΕ ΛΙΩΣΩ ΠΟΥ ΘΑ ΠΑΣ;

ΣΠΛΑΤΣ

ΕΝΩΣΤΕ ΤΙΣ ΤΕΛΕΙΕΣ

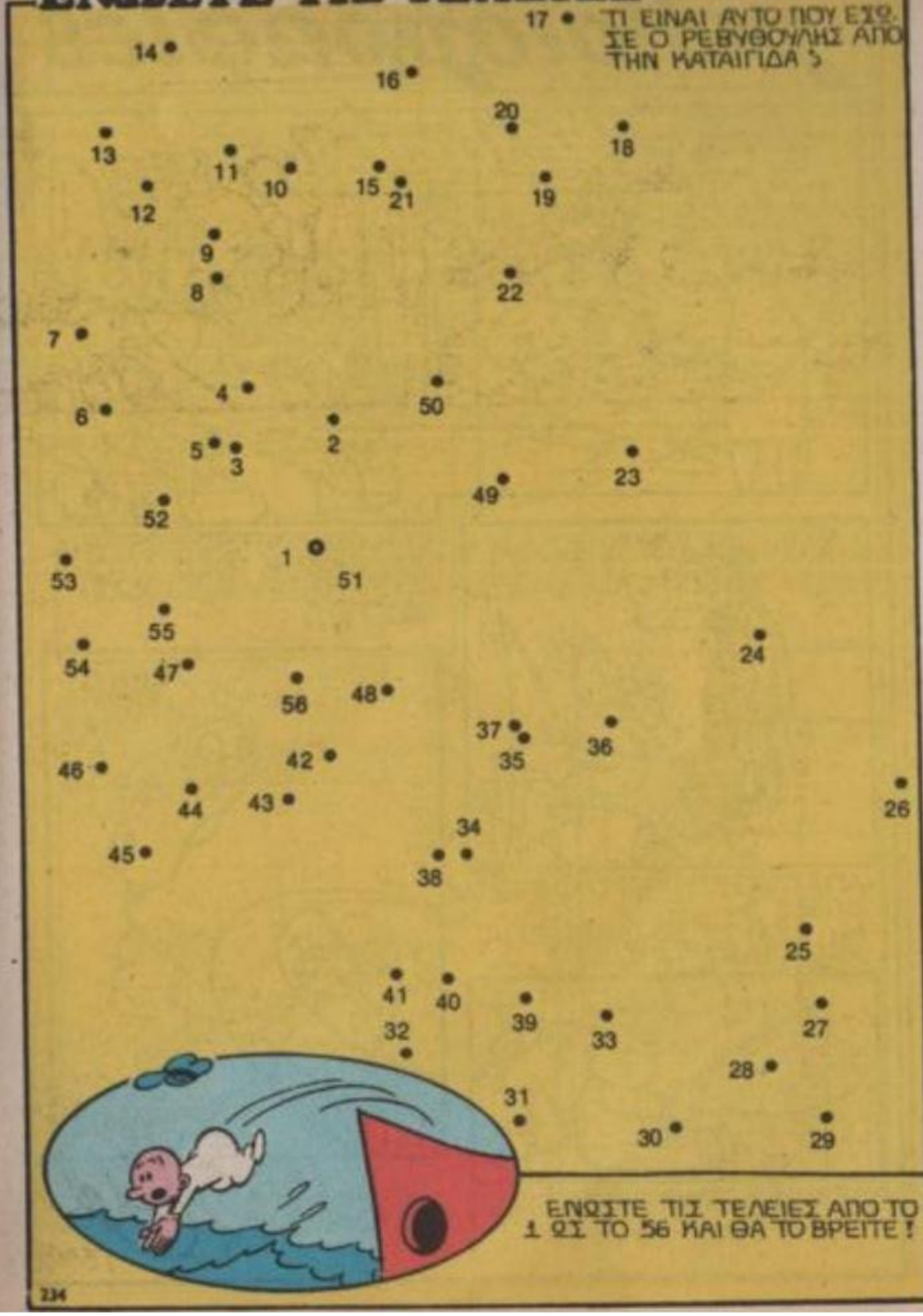

γελοιογραφίες

-Ο ΚΥΒΕΡΝΗΤΗΣ ΡΩΤΑΕΙ ΑΝ ΕΧΕΙ ΚΑΝΕΙΣ ΛΙΓΟ ΣΠΑΓΓΟ ΓΙΑ ΝΑ ΔΕΣΕΙ ΑΥΤΟ!

-ΑΠΑΓΟΡΕΥΕΤΑΙ ΤΟ ΨΑΡΕΜΑ! ΕΔΩ!

-ΜΑ ΔΕΝ ΤΡΩΩ ΨΑΡΙ, ΕΝΑ ΜΗΛΑΡΑΚΙ ΤΡΩΩ!

-ΔΕΝ ΨΑΡΕΥΩ! ΤΑΪΖΩ ΨΑΡΙΑ!

-ΟΙ ΓΗΪΝΟΙ ΕΙΝΑΙ ΠΙΟ ΠΡΟΟΔΕΥΜΕΝΟΙ ΑΠΟ ΜΑΣ..... ΠΕΤΑΝΕ!

-ΝΑ ΕΓΚΑΤΑΣΤΗΣΟΥΜΕ ΕΔΩ ΤΑ ΕΡΓΟΣΤΑΣΙΑ. ΠΡΩΤΗ ΥΛΗ ΔΕΝ ΜΑΣ ΛΕΙΠΕΙ!

-ΤΟ ΚΑΛΟ ΨΑΡΙ, ΠΡΕΠΕΙ ΝΑ ΜΟΙΑΖΕΙ ΟΤΙ ΕΧΕΙ ΨΑΡΕΥΤΕΙ ΣΗΜΕΡΑ.

-ΤΑ ΨΑΡΙΑ ΤΕΛΕΙΩΣΑΝ. ΝΑ ΣΑΣ ΔΩΣΩ ΕΝΑ ΛΑΓΟ;

-ΤΟ ΔΕΞΙ ΜΟΤΕΡ ΣΤΑΜΑΤΗΣΕ!

-ΕΡΩΤΕΥΜΕΝΟΣ ΕΣΚΙΜΩΟΣ!

LIMA

Ο κόσμος των τρένων.

Η ποιότητα φαίνεται με την πρώτη ματιά

Σε όλα τα καλά καταστήματα παιχνιδιών σας περιμένει μια θαυμάσια αυθεντική συλλογή της Ιταλικής Εταιρίας LIMA παγκοσμίου φήμης στα ηλεκτρικά τρενάκια.

Κατασκευασμένα με σχολαστικότητα, αυστηρά ελεγμένα σε ποιότητα και εμφάνιση και σε τιμές... ελληνικές.

Καρβουνιάρικες και σύγχρονες μηχανές, βαγόνια επιβατικά και φορτηγά, σπίτια, σταθμοί, σηματοδότες, διακλαδώσεις και όλα τα αξεσουάρ για να φτιάξετε μόνοι σας έναν δικό σας κόσμο...

Τον κόσμο των τρένων.

LIMA

Παιχνίδια που ομορφαίνουν τη ζωή σας.

Για μικρούς και μεγάλους με προσωπικότητα & γούστο.

Προμηθευτές της Ελληνικής Αγοράς

ΑΠΟΚΛΕΙΣΤΙΚΟΙ ΑΝΤΙΠΡΟΣΩΠΟΙ:

ΑΦΟΙ ΠΑΝΤΑΖΟΠΟΥΛΟΙ Α.Ε.Β.Ε.

ΕΚΘΕΣΗ-ΑΠΟΘΗΚΗ: Μακαρίου 48-50 ΠΕΥΚΗ, Τηλ. 80.82.445
ΠΡΑΤΗΡΙΟΝ ΑΘΗΝΩΝ: Ακαδημίας 98 ΑΘΗΝΑΙ, Τηλ. 36.23.571
ΠΡΑΤΗΡΙΟΝ ΘΕΣ/ΝΙΚΗΣ: Αντιγονίδων 18 ΘΕΣ/ΝΙΚΗ, Τηλ. 537.846